



Adriana Luciano Kothe

Contadora
CRC-PR 60134/O-1
CONPEJ 02.00.0708

Perícia Contábil, Financeira e Trabalhista

RELATÓRIO DE ATIVIDADES NOVEMBRO E DEZEMBRO DE 2017

Autos: **0002465-64.2016.8.16.0045**

Recuperação Judicial

Juízo: **1ª Vara Cível da Comarca de Arapongas/PR**

Requerente: **ARAMÓVEIS INDÚSTRIAS REUNIDAS DE MÓVEIS E ESTOFADOS LTDA**

O presente trabalho tem o objetivo de informar as atividades da Recuperanda **ARAMÓVEIS INDÚSTRIAS REUNIDAS DE MÓVEIS E ESTOFADOS LTDA**.

O exame foi realizado de acordo com as informações contidas nas demonstrações contábeis fornecidas pela empresa **ARAMÓVEIS INDÚSTRIAS REUNIDAS DE MÓVEIS E ESTOFADOS LTDA**, relativas aos movimentos realizados no mês de NOVEMBRO E DEZEMBRO de 2017, apresentadas à Perícia em **13/03/2018**.

Após exame das demonstrações da empresa **ARAMÓVEIS INDÚSTRIAS REUNIDAS DE MÓVEIS E ESTOFADOS LTDA**, referente ao período de novembro e dezembro de 2017, infere-se as seguintes conclusões:





Adriana Luciano Kothe
Contadora
CRC-PR 60134/O-1
CONPEJ 02.00.0708

Perícia Contábil, Financeira e Trabalhista

ANÁLISE BALANÇO PATRIMONIAL (ANEXO 1)

AVALIAÇÃO ECONOMICA E FINANCEIRA:

Após exame das demonstrações Patrimoniais referente aos períodos de novembro e dezembro de 2017, compreende-se à análise da liquidez e capacidade de pagamento da Recuperanda, como segue apresentado:

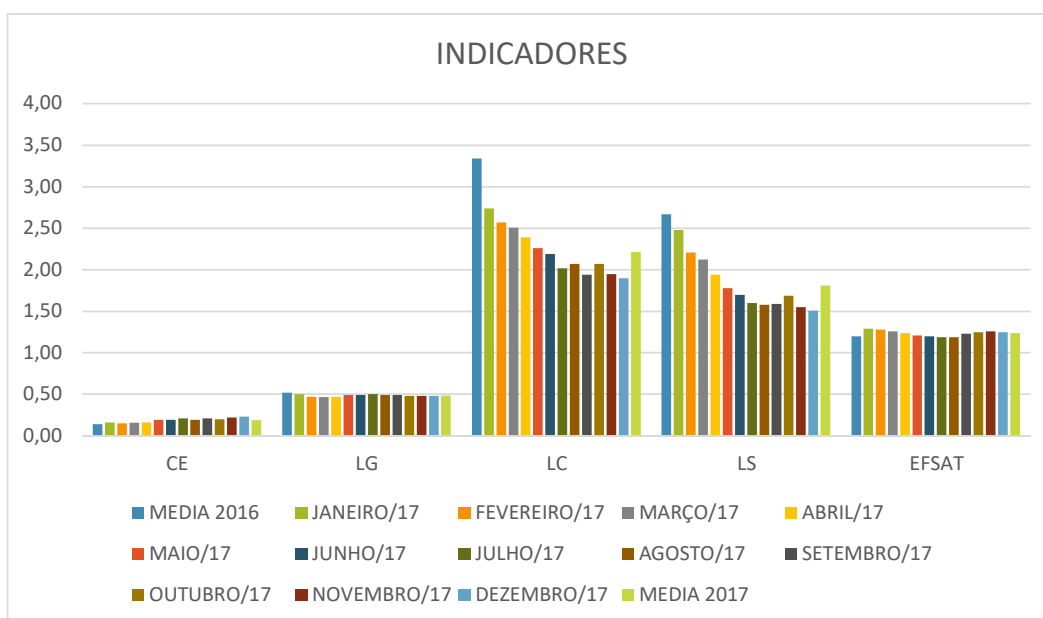

COMPOSIÇÃO DO ENDIVIDAMENTO

$$CE = (PC / (PC + EPL))$$

INDICADOR	MÉDIA ULTIMO SEMESTRE 2016	JAN/17	FEV/17	MAR/17	ABR/17	MAI/17	JUN/17	JUL/17	AGO/17	SET/17	OUT/17	NOV/17	DEZ/17
COMPOSIÇÃO ENDIVIDAMENTO	0,14	0,16	0,15	0,15	0,16	0,19	0,19	0,21	0,19	0,21	0,20	0,22	0,23

Indica quanto da dívida total da empresa deverá ser pago a curto prazo.

Devido ao ajuste realizado nas contas do balanço em maio/2016, onde os créditos que compõem o processo de recuperação judicial e o parcelamento de tributos foram reclassificados como endividamento exigível a longo prazo, **em dezembro/2017 as demonstrações apontam que 23%**





Adriana Luciano Kothe
Contadora
CRC-PR 60134/O-1
CONPEJ 02.00.0708

Perícia Contábil, Financeira e Trabalhista

do total das dívidas eram exigidas no curto prazo. A média do índice apurada para o exercício de 2017 foi de 19%.

ÍNDICE LIQUIDEZ GERAL

$$LG = ((AC+RLP)/(PC+ELP))$$

INDICADOR	MÉDIA ULTIMO SEMESTRE 2016	JAN/17	FEV/17	MAR/17	ABR/17	MAI/17	JUN/17	JUL/17	AGO/17	SET/17	OUT/17	NOV/17	DEZ/17
LIQUIDEZ GERAL	0,52	0,50	0,47	0,47	0,47	0,49	0,49	0,50	0,49	0,49	0,48	0,48	0,48

Este indicador demonstra que em dezembro não havia disponibilidade suficiente para quitar as obrigações totais da empresa, ou seja, a recuperanda possuía R\$ 0,48 (quarenta e nove centavos) para a quitação de cada R\$ 1,00 da dívida (curto e longo prazo).

A média do índice apurada para o exercício de 2017 foi 0,48.

ÍNDICE LIQUIDEZ CORRENTE

$$LC = (AC/PC)$$

INDICADOR	MÉDIA ULTIMO SEMESTRE 2016	JAN/17	FEV/17	MAR/17	ABR/17	MAI/17	JUN/17	JUL/17	AGO/17	SET/17	OUT/17	NOV/17	DEZ/17
LIQUIDEZ CORRENTE	3,34	2,74	2,57	2,51	2,39	2,26	2,19	2,02	2,07	1,94	2,07	1,95	1,90

O índice de Liquidez corrente demonstra a disponibilidade para quitar as obrigações a curto prazo. Desta análise verifica-se que a recuperanda apresentava liquidez de R\$ 1,90 para cada R\$ 1,00 devido em dezembro.

A variação de 0,64 em abril/2016 para 1,90 em dezembro/2017, se deve a reclassificação de créditos do passivo circulante para o exigível a longo prazo, registrado em maio/2016. A média do índice apurada para o exercício de 2017 foi de 2,22.

ÍNDICE LIQUIDEZ SECA

$$LS = ((AC-ESTOQUE)/PC)$$

INDICADOR	MÉDIA ULTIMO SEMESTRE 2016	JAN/17	FEV/17	MAR/17	ABR/17	MAI/17	JUN/17	JUL/17	AGO/17	SET/17	OUT/17	NOV/17	DEZ/17
LIQUIDEZ SECA	2,67	2,48	2,21	2,12	1,94	1,78	1,70	1,60	1,58	1,59	1,69	1,55	1,51





Adriana Luciano Kothe

Contadora
CRC-PR 60134/O-1
CONPEJ 02.00.0708

Perícia Contábil, Financeira e Trabalhista

O índice de Liquidez seca demonstra a disponibilidade (excluído o estoque) para quitar as obrigações a curto prazo. Desta análise verifica-se que a recuperanda passa de deficitária em abril/2016 à uma liquidez de R\$ 1,51 para cada R\$ 1,00 devido em dezembro/2017.

Isso também se deve a reclassificação de créditos do passivo circulante para o exigível a longo prazo.

A média do índice apurada para o exercício de 2017 foi de 1,81.

ENDIVIDAMENTO FINANCEIRO SOBRE ATIVO TOTAL

$$\text{EFSAT} = ((\text{DD} + \text{IF} + \text{ONC} + \text{ELP}) / \text{AT})$$

INDICADOR	MÉDIA ULTIMO SEMESTRE 2016	JAN/17	FEV/17	MAR/17	ABR/17	MAI/17	JUN/17	JUL/17	AGO/17	SET/17	OUT/17	NOV/17	DEZ/17
ENDIVIDAMENTO FINANCEIRO SOBRE ATIVO TOTAL	1,20	1,29	1,28	1,26	1,24	1,21	1,20	1,19	1,19	1,23	1,25	1,26	1,25

Este índice indica a participação do passivo financeiro (curto e longo prazo) no financiamento do ativo da empresa. O ativo total representa a totalidade dos recursos aplicados na empresa enquanto a dívida financeira representa os recursos provenientes de bancos ou outras fontes consideradas financeiras, neste caso, os créditos oriundos da recuperação judicial devido a sua reclassificação como exigível a longo prazo.

Portanto, para a recuperanda, nos meses de novembro e dezembro o endividamento financeiro representou respectivamente 126% e 125% do ativo total, ou seja, para cada R\$ 1,00 de aplicação no ativo a empresa utilizou respectivamente R\$ 1,26 e R\$ 1,25 de recursos provenientes de bancos ou outras fontes com semelhante impacto atual ou futuro.

A média do índice apurada para o exercício de 2017 foi de 1,24.





Adriana Luciano Kothe
Contadora
CRC-PR 60134/O-1
CONPEJ 02.00.0708

Perícia Contábil, Financeira e Trabalhista

ANÁLISE DA DEMONSTRAÇÃO RESULTADO DO EXERCÍCIO (ANEXOS 1 e 2)

Após a análise das demonstrações de resultado do exercício encerradas em 30/11/2017 e 31/12/2017 (**Anexos 1 e 2**), verifica-se que a receita operacional bruta referente à venda de produtos, apurada nos meses de novembro e dezembro foram respectivamente equivalentes a **R\$ 3.503.467,74** e **R\$ 4.533.545,02**.

O total de despesas operacionais resultou no montante de **R\$ 521.596,14** e **R\$ 618.737,44** para o mesmo período.

As despesas financeiras referentes a novembro e dezembro somam respectivamente **R\$ 283.622,51** e **R\$ 252.568,79**, enquanto as receitas financeiras montam o valor de **R\$ 57.450,80** e **R\$ 73.726,44**.

Sendo assim, apurou-se **resultado negativo** para o mês de novembro no valor de **-R\$ 458.604,40**, e **resultado positivo** para o mês de dezembro no valor de **R\$ 161.862,91** (Apontado nas demonstrações).

Segue análise vertical das demonstrações do resultado do exercício:





Adriana Luciano Kothe
Contadora
CRC-PR 60134/O-1
CONPEJ 02.00.0708

Perícia Contábil, Financeira e Trabalhista

ANÁLISE VERTICAL - RESULTADO DO EXERCÍCIO NOVEMBRO/17

DEMONSTRATIVO RESULTADO DO EXERCÍCIO	2017				RESULTADO DO MÊS	
	31/10/2017	%	30/11/2017	%	NOVEMBRO	%
RECEITA OPERACIONAL BRUTA	40.654.367,24	100%	44.157.834,98	100%	3.503.467,74	100%
VENDA PRODUTOS ACABADOS	40.558.513,24	99,76%	44.055.601,78	99,77%	3.497.088,54	100%
OUTRAS VENDAS	95.854,00	0,24%	102.233,20	0,23%	6.379,20	0,18%
DEDUÇÕES DA RECEITA OPER BRUTA	6.215.585,96	15,29%	6.871.933,91	15,56%	656.347,95	18,73%
IMPOSTO S/VENDAS	6.215.585,96	15,29%	6.871.933,91	15,56%	656.347,95	18,73%
RECEITA OPERACIONAL LÍQUIDA	34.438.781,28	84,71%	37.285.901,07	84,44%	2.847.119,79	81,27%
CUSTO DOS PRODUTOS VENDIDOS	27.700.922,09	68,14%	30.259.320,90	68,53%	2.558.398,81	73,02%
LUCRO BRUTO	6.737.859,19	16,57%	7.026.580,17	15,91%	288.720,98	8,24%
RECEITAS FINANCEIRAS	621.264,92	1,53%	678.715,72	1,54%	57.450,80	1,64%
OUTRAS RECEITAS OPERACIONAIS	32.368,65	0,08%	32.811,12	0,07%	442,47	0,01%
DESPESAS OPERACIONAIS	6.035.854,56	14,85%	6.557.450,70	14,85%	521.596,14	14,89%
FRETES S/VENDAS	686.319,20	1,69%	737.121,00	1,67%	50.801,80	1,45%
COMISSOES S/VENDAS	636.298,73	1,57%	687.533,26	1,56%	51.234,53	1,46%
PROPAGANDA E PUBLICIDADE	789.458,85	1,94%	818.157,52	1,85%	28.698,67	0,82%
DESPESAS COM PESSOAL	767.702,32	1,89%	845.996,88	1,92%	78.294,56	2,23%
OUTRAS DESPESAS COMERCIAIS	335.515,72	0,83%	365.556,64	0,83%	30.040,92	0,86%
DESPESAS TRIBUTARIAS	139.461,60	0,34%	180.653,71	0,41%	41.192,11	1,18%
PRO-LABORE	528.096,80	1,30%	580.906,48	1,32%	52.809,68	1,51%
MATERIAL CONSUMO EXPEDIENTE	50.408,21	0,12%	52.996,51	0,12%	2.588,30	0,07%
HONORARIOS PROFISSIONAIS	1.220.751,50	3,00%	1.313.436,88	2,97%	92.685,38	2,65%
ENCARGOS SOCIAIS	439.876,20	1,08%	479.275,70	1,09%	39.399,50	1,12%
OUTRAS DESPESAS ADMINISTRATIVAS	40.671,30	0,10%	43.588,28	0,10%	2.916,98	0,08%
DESPESAS DE VIAGEM	78.166,07	0,19%	93.898,11	0,21%	15.732,04	0,45%
MANUTENCAO E REPARO DE BENS	166.202,13	0,41%	181.572,74	0,41%	15.370,61	0,44%
AGUA, TELEFONE E ENERGIA ELETRICA	66.254,83	0,16%	73.881,70	0,17%	7.626,87	0,22%
SEGUROS	73.005,33	0,18%	83.612,20	0,19%	10.606,87	0,30%
CORREIOS	17.665,77	0,04%	19.263,09	0,04%	1.597,32	0,05%
DESPESAS FINANCEIRAS E BANCARIAS	2.837.025,06	6,98%	3.120.647,57	7,07%	283.622,51	8,10%
LUCRO LÍQUIDO OPERACIONAL	- 1.481.386,86	-3,64%	- 1.939.991,26	-4,39%	- 458.604,40	-13,09%
GANHOS NA VENDA DE BENS DO ATIVO NÃO CIRCULANTE	-	0,00%	-	0,00%	-	0,00%
OUTRAS RECEITAS E DESPESAS NÃO OPERACIONAIS	17.646,01	0,04%	19.451,14	0,04%	1.805,13	0,05%
RESULTADO ANTES PROVISAO IMPOSTO DE RENDA	- 1.463.740,85	-3,60%	- 1.920.540,12	-4,35%	- 456.799,27	-13,04%
PROVISAO IMPOSTO DE RENDA S/LUCRO REAL	-	0,00%	-	0,00%	-	0,00%
RESULTADO DO PERIODO	- 1.463.740,85	-3,60%	- 1.920.540,12	-4,35%	- 456.799,27	-13,04%





Adriana Luciano Kothe
Contadora
CRC-PR 60134/O-1
CONPEJ 02.00.0708

Perícia Contábil, Financeira e Trabalhista

ANÁLISE VERTICAL - RESULTADO DO EXERCÍCIO DEZEMBRO/17

DESCRIÇÃO	30/11/2017	%	31/12/2017	%	DEZEMBRO	%
RECEITA OPERACIONAL BRUTA	44.157.834,98	100%	48.691.380,00	100%	4.533.545,02	100%
VENDA PRODUTOS ACABADOS	44.055.601,78	99,77%	48.576.945,20	99,76%	4.521.343,42	100%
OUTRAS VENDAS	102.233,20	0,23%	114.434,80	0,24%	12.201,60	0,27%
DEDUÇÕES DA RECEITA OPER BRUTA	6.871.933,91	15,56%	7.592.550,53	15,59%	720.616,62	15,90%
IMPOSTO S/VENDAS	6.871.933,91	15,56%	7.592.550,53	15,59%	720.616,62	15,90%
RECEITA OPERACIONAL LÍQUIDA	37.285.901,07	84,44%	41.098.829,47	84,41%	3.812.928,40	84,10%
CUSTO DOS PRODUTOS VENDIDOS	30.259.320,90	68,53%	33.115.282,46	68,01%	2.855.961,56	63,00%
LUCRO BRUTO	7.026.580,17	15,91%	7.983.547,01	16,40%	956.966,84	21,11%
RECEITAS FINANCEIRAS	678.715,72	1,54%	752.442,16	1,55%	73.726,44	1,63%
OUTRAS RECEITAS OPERACIONAIS	32.811,12	0,07%	33.548,21	0,07%	737,09	0,02%
DESPESAS OPERACIONAIS	6.557.450,70	14,85%	7.176.188,14	14,74%	618.737,44	13,65%
FRETES S/VENDAS	737.121,00	1,67%	803.937,38	1,65%	66.816,38	1,47%
COMISSOES S/VENDAS	687.533,26	1,56%	766.008,60	1,57%	78.475,34	1,73%
PROPAGANDA E PUBLICIDADE	818.157,52	1,85%	859.742,38	1,77%	41.584,86	0,92%
DESPESAS COM PESSOAL	845.996,88	1,92%	1.003.675,37	2,06%	157.678,49	3,48%
OUTRAS DESPESAS COMERCIAIS	365.556,64	0,83%	392.561,13	0,81%	27.004,49	0,60%
DESPESAS TRIBUTARIAS	180.653,71	0,41%	191.351,26	0,39%	10.697,55	0,24%
PRO-LABORE	580.906,48	1,32%	633.716,16	1,30%	52.809,68	1,16%
MATERIAL CONSUMO EXPEDIENTE	52.996,51	0,12%	58.290,07	0,12%	5.293,56	0,12%
HONORARIOS PROFISSIONAIS	1.313.436,88	2,97%	1.409.630,90	2,90%	96.194,02	2,12%
ENCARGOS SOCIAIS	479.275,70	1,09%	521.392,12	1,07%	42.116,42	0,93%
OUTRAS DESPESAS ADMINISTRATIVAS	43.588,28	0,10%	46.290,71	0,10%	2.702,43	0,06%
DESPESAS DE VIAGEM	93.898,11	0,21%	104.133,13	0,21%	10.235,02	0,23%
MANUTENCAO E REPARO DE BENS	181.572,74	0,41%	195.950,48	0,40%	14.377,74	0,32%
AGUA, TELEFONE E ENERGIA ELETRICA	73.881,70	0,17%	81.104,66	0,17%	7.222,96	0,16%
SEGUROS	83.612,20	0,19%	87.974,25	0,18%	4.362,05	0,10%
CORREIOS	19.263,09	0,04%	20.429,54	0,04%	1.166,45	0,03%
DESPESAS FINANCEIRAS E BANCARIAS	3.120.647,57	7,07%	3.373.216,36	6,93%	252.568,79	5,57%
LUCRO LIQUIDO OPERACIONAL	- 1.939.991,26	-4,39%	- 1.779.867,12	-3,66%	160.124,14	3,53%
GANHOS NA VENDA DE BENS DO ATIVO NÃO CIRCULANTE	-	0,00%	-	0,00%	-	0,00%
OUTRAS RECEITAS E DESPESAS NÃO OPERACIONAIS	19.451,14	0,04%	21.189,91	0,04%	1.738,77	0,04%
RESULTADO ANTES PROVISAO IMPOSTO DE RENDA	- 1.920.540,12	-4,35%	- 1.758.677,21	-3,61%	161.862,91	3,57%
PROVISAO IMPOSTO DE RENDA S/LUCRO REAL	-	0,00%	-	0,00%	-	0,00%
RESULTADO DO PERIODO	- 1.920.540,12	-4,35%	- 1.758.677,21	-3,61%	161.862,91	3,57%





Adriana Luciano Kothe

Contadora
 CRC-PR 60134/O-1
 CONPEJ 02.00.0708

Perícia Contábil, Financeira e Trabalhista

Da análise vertical da demonstração de resultado do exercício de 2017, observa-se na conta Despesas Financeiras para o mês de novembro e dezembro, respectivamente, 8,10% e 5,57% do faturamento bruto:

Período	Valor Percentual Despesa Financeira sobre o Faturamento.	Valor Despesa Financeira (em Reais - R\$)
EXERCICIO 2016	5,97%	3.779.803,62
JANEIRO/17	3,13%	139.526,04
FEVEREIRO/17	5,27%	147.137,44
MARÇO/17	19,18%	740.512,69
ABRIL/17	10,79%	391.000,17
MAIO/17	5,70%	237.934,34
JUNHO/17	3,96%	166.157,68
JULHO/17	4,80%	174.632,61
AGOSTO/17	5,02%	217.110,50
SETEMBRO/17	5,81%	280.898,20
OUTUBRO/17	7,17%	342.115,39
NOVEMBRO/17	8,10%	283.622,51
DEZEMBRO/17	5,57%	252.568,79
EXERCICIO 2017	6,93%	3.373.216,36

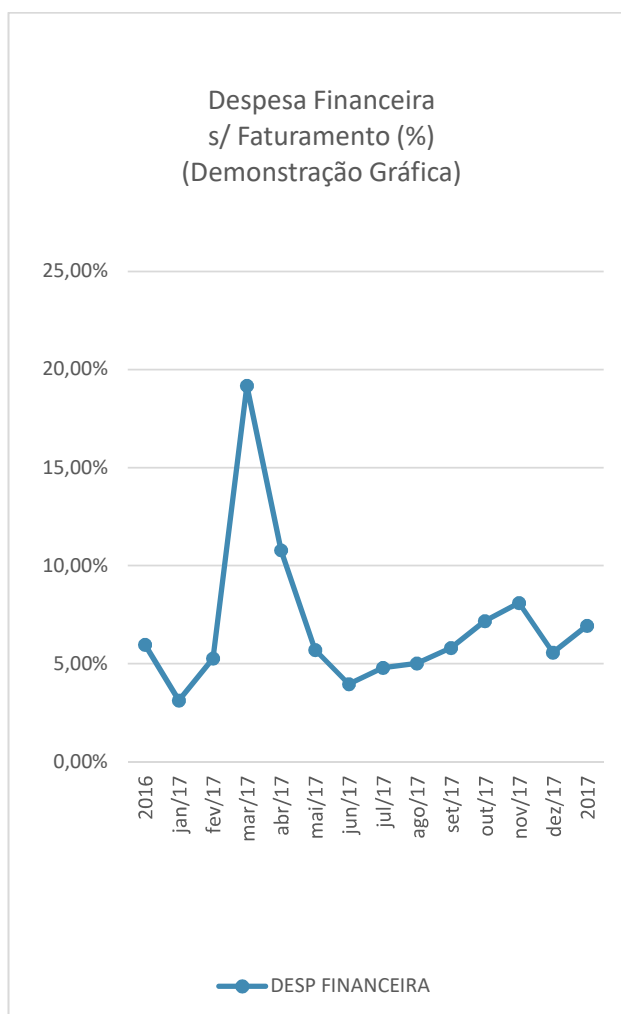



Adriana Luciano Kothe

Contadora
CRC-PR 60134/O-1
CONPEJ 02.00.0708

Perícia Contábil, Financeira e Trabalhista

Verifica-se ainda que o Custo do Produto Vendido que em 2016 representava 80% do faturamento bruto, registrou variação em relação ao apurado no exercício de 2017:

Período	Valor Percentual do CPV sobre o Faturamento.	Faturamento em milhões de Reais
EXERCICIO 2016	80,88%	R\$ 63,31
JANEIRO/17	66,09%	R\$ 4,45
FEVEREIRO/17	112,46%	R\$ 2,79
MARÇO/17	50,44%	R\$ 3,86
ABRIL/17	63,67%	R\$ 3,62
MAIO/17	62,94%	R\$ 4,17
JUNHO/17	71,17%	R\$ 4,19
JULHO/17	67,96%	R\$ 3,63
AGOSTO/17	65,31%	R\$ 4,32
SETEMBRO/17	67,54%	R\$ 4,83
OUTUBRO/17	67,02%	R\$ 4,77
NOVEMBRO/17	73,02%	R\$ 3,50
DEZEMBRO/17	63,00%	R\$ 4,53
EXERCICIO 2017	68,01%	R\$ 48,69

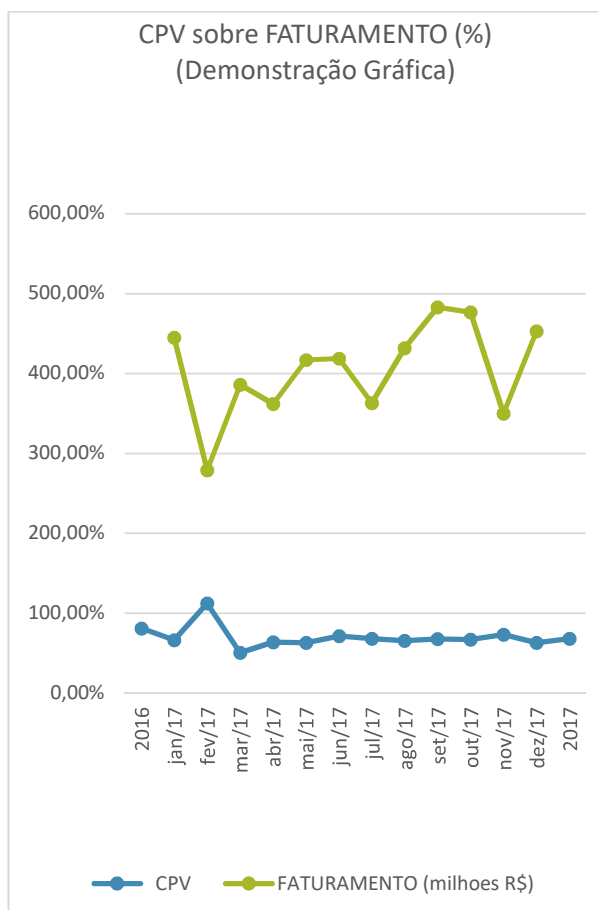

A demonstração de resultado para o período de novembro/2017 apresenta **prejuízo no valor de -R\$ 456.799,27** representando **-13,04%** da receita bruta, enquanto para o período de dezembro/2017 apresenta **lucro no valor de R\$ 161.862,91** representando **3,57%** da receita bruta, como demonstrado no quadro abaixo:





Adriana Luciano Kothe

Contadora
CRC-PR 60134/O-1
CONPEJ 02.00.0708

Perícia Contábil, Financeira e Trabalhista

Período	Resultado Apurado (em Reais - R\$)
EXERCÍCIO 2016	-12.960.815
JANEIRO/17	-10.124
FEVEREIRO/17	-1.435.195
MARÇO/17	50.491
ABRIL/17	-154.109
MAIO/17	106.566
JUNHO/17	-21.190
JULHO/17	-66.462
AGOSTO/17	111.160
SETEMBRO/17	-132.467
OUTUBRO/17	87.590
NOVEMBRO/17	-456.799
DEZEMBRO/17	161.863
EXERCÍCIO 2017	-1.758.677

O resultado apurado para o **exercício de 2017** apresenta **prejuízo** no montante de **-R\$ 1.758.677,21** representando **-3,61%** da receita bruta para o mesmo período.

Abaixo, segue visualização gráfica demonstrando a composição do resultado apurado:





Adriana Luciano Kothe

Contadora
CRC-PR 60134/O-1
CONPEJ 02.00.0708

Perícia Contábil, Financeira e Trabalhista

Demonstração Composição do Resultado

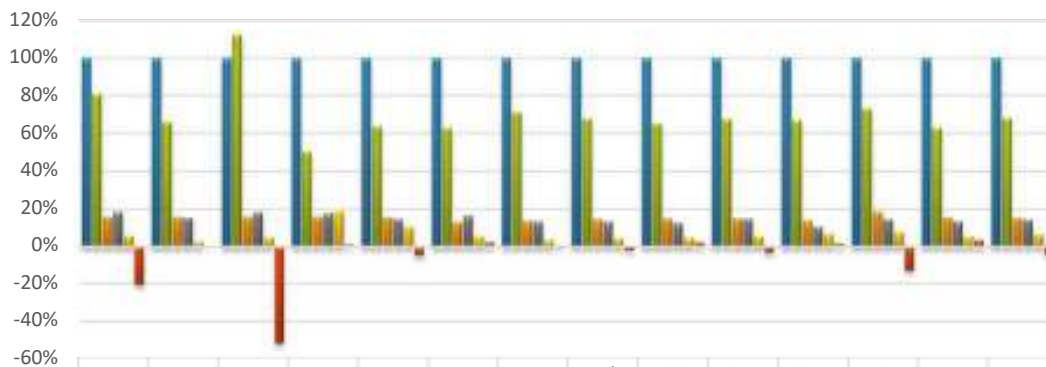

	EXER 2016	JAN 2017	FEV 2017	MAR 2017	ABR 2017	MAI 2017	JUN 2017	JUL 2017	AGO 2017	SET 2017	OUT 2017	NOV 2017	DEZ 2017	EXER 2017
Receita Bruta	100%	100%	100%	100%	100%	100%	100%	100%	100%	100%	100%	100%	100%	100%
CPV	80,88%	66,09%	112,46	50,44%	63,67%	62,94%	71,17%	67,96%	65,31%	67,54%	67,02%	73,02%	63,00%	68,01%
Imposto s/vendas	16,12%	16,19%	16,35%	16,25%	16,02%	13,11%	13,97%	14,97%	15,40%	15,28%	14,11%	18,73%	15,90%	15,59%
Despesa Operacional	18,78%	15,72%	18,65%	17,99%	15,07%	16,95%	13,70%	13,42%	12,85%	15,16%	10,84%	14,89%	13,65%	14,74%
Despesa Financeira	5,97%	3,13%	5,27%	19,18%	10,79%	5,70%	3,96%	4,80%	5,03%	5,81%	7,17%	8,10%	5,57%	6,93%
Resultado	-20,47	-0,23%	-51,42	1,31%	-4,25%	2,55%	-0,51%	-1,83%	2,57%	-2,74%	1,84%	-13,04	3,57%	-3,61%

Isto posto, informa serem estas as considerações necessárias até o momento, ficando à disposição para o que se fizer necessário.

Londrina, 26 de março de 2018.

Atenciosamente,

Adriana C. C. Luciano Kothe

PERITA CONTÁBIL - CRC-PR 60134/O-1





Adriana Luciano Kothe
Contadora
CRC-PR 60134/O-1
CONPEJ 02.00.0708

Perícia Contábil, Financeira e Trabalhista

ANEXO 1

Demonstrações Contábeis - NOVEMBRO/2017

ARAMÓVEIS INDÚSTRIAS REUNIDAS DE MÓVEIS E ESTOFADOS LTDA

Documento assinado digitalmente, conforme MP nº 2.200-2/2001, Lei nº 11.419/2006, resolução do Projudi, do T.JPR/OE
Validação deste em <https://projudi.tjpr.jus.br/projudi/> - Identificador: PJDLF RKHBH JJYZM 7NWSK



ARAMÓVEIS INDÚSTRIAS DE MÓVEIS LTDA CNPJ 75.341.800/0001-75 DEMONSTRATIVO COMPARATIVO DE OUTUBRO E NOVEMBRO/2017 DEMONSTRAÇÃO DO PERÍODO			
DESCRIÇÃO	ACUMULADO DO ANO		RESULTADO DO MES
	31/10/2017	30/11/2017	NOVEMBRO/2017
RECEITA OPERACIONAL BRUTA	40.654.367,24	44.157.834,98	3.503.467,74
Venda de Produtos Acabados	40.558.513,24	44.055.601,78	3.497.088,54
Outras Vendas	95.854,00	102.233,20	6.379,20
(-) IMPOSTOS S/ VENDAS	(6.215.585,96)	(6.871.933,91)	(656.347,95)
Icms	(3.112.605,48)	(3.416.820,55)	(304.215,17)
Cofins	(2.549.527,94)	(2.838.858,78)	(289.330,84)
Pis	(553.452,54)	(616.254,48)	(62.801,94)
(=) RECEITA OPERACIONAL LÍQUIDA	34.438.781,28	37.285.901,07	2.847.119,79
(-) CUSTO DOS PRODUTOS VENDIDOS	(27.700.922,09)	(30.259.320,90)	(2.558.398,81)
(=) LUCRO BRUTO	6.737.859,19	7.026.580,17	288.720,98
RECEITAS FINANCEIRAS	621.264,92	678.715,72	57.450,80
OUTRAS RECEITAS OPERACIONAIS	32.388,65	32.811,12	442,47
(-) DESPESAS OPERACIONAIS	(8.872.879,62)	(9.678.098,27)	(805.218,65)
Despesas Financeiras e Bancárias	(2.837.025,06)	(3.120.647,57)	(283.622,51)
Frete S/ Vendas	(686.319,20)	(737.121,00)	(50.801,80)
Comissões S/ Vendas	(636.298,73)	(687.533,26)	(51.234,53)
Propaganda e Publicidade	(789.458,85)	(818.157,52)	(28.698,67)
Despesas Com Pessoal	(767.702,32)	(845.998,89)	(78.294,56)
Outras Despesas Comerciais	(335.515,72)	(365.556,64)	(30.040,92)
Despesas Tributárias	(139.461,60)	(180.653,71)	(41.192,11)
Pró-Labore	(528.096,80)	(580.906,48)	(52.809,68)
Material Consumo e Expediente	(50.408,21)	(52.996,51)	(2.588,30)
Honorários Profissionais	(1.220.751,50)	(1.313.436,88)	(92.685,38)
Encargos Sociais	(439.876,20)	(479.275,70)	(39.399,50)
Outras Despesas Administrativas	(40.671,30)	(43.588,28)	(2.916,98)
Despesas de Viagem	(78.166,07)	(93.898,11)	(15.732,04)
Manutenção e Reparo de Bens	(166.202,13)	(181.572,74)	(15.370,61)
Água, Telefone e Energia Elétrica	(86.254,83)	(73.881,70)	(12.373,13)
Seguros	(73.005,33)	(83.612,20)	(10.606,87)
Correios	(17.665,77)	(19.263,09)	(1.597,32)
(=) LÚCRO LÍQUIDO OPERACIONAL	(1.481.386,86)	(1.939.991,26)	(458.604,40)
RESULTADOS NÃO OPERACIONAIS	17.646,01	19.451,14	1.805,13
Ganhos na Venda de Bens do Ativo Não Circulante	-	-	-
Outras Receitas e Despesas Não Operacionais	17.646,01	19.451,14	1.805,13
(=) RESULTADO ANTES PROVISÃO IMPOSTO DE RENDA	(1.463.740,85)	(1.920.540,12)	(456.799,27)
(-) PROVISÃO IMPOSTO DE RENDA S/ LUCRO REAL	-	-	-
(=) RESULTADO DO PERÍODO	(1.463.740,85)	(1.920.540,12)	(456.799,27)

Arapongas (PR), 20 de Dezembro de 2017.

ANTONIO BANDEIRA
Sócio Administrador
CPF: 106.299.719-00

Eduardo Borges do Carmo
Eduardo Borges do Carmo
Contador
CRC PR-063842/O-5



ARAMÓVEIS INDÚSTRIAS DE MÓVEIS LTDA			
CNPJ 75.341.800/0001-75			
BALANCETE SINTETICO COMPARATIVO DE OUTUBRO E NOVEMBRO/2017			
ATIVO			
DESCRIÇÃO	SALDO EM		
	31/10/2017	R\$	30/11/2017 R\$
ATIVO	42.648.477,80		42.902.315,26
CIRCULANTE	23.673.020,22		24.493.865,57
DISPONÍVEL	165.262,77		223.367,99
Caixa	58.357,76		41.025,56
Bancos	106.905,01		182.342,43
CREDITOS	20.186.699,69		20.443.308,27
Bancos C/ Garantida e Vinculadas	2.197.867,66		2.397.099,69
Clientes	19.184.328,52		19.331.753,77
(-) Titulos Descontados e Vendor	(3.966.308,87)		(4.328.906,52)
Adiantamentos	1.808.641,86		1.993.605,41
Impostos a Recuperar	732.649,54		824.535,00
Outros Créditos	229.520,98		225.220,92
ESTOQUES	3.321.057,76		3.827.189,31
Matéria Prima, Material Secundário e Embalagens	1.514.472,86		1.794.510,34
Produtos em Elaboração	371.800,00		284.000,00
Produtos Acabados	1.434.784,90		1.748.678,97
DESPESAS A APROPRIAR	-		-
NÃO CIRCULANTE	18.975.457,58		18.408.449,69
REALIZÁVEL A LONGO PRAZO	3.444.734,68		2.877.726,79
Créditos com Sócios e Empresas Interligadas	3.279.517,08		2.711.515,91
Depósitos Judiciais e Administrativos	140.075,52		141.068,80
Créditos Eletrobrás	25.142,08		25.142,08
INVESTIMENTOS	182.395,44		182.395,44
Participações Societárias	164.167,54		164.167,54
Outros Investimentos	18.227,90		18.227,90
IMOBILIZADO	15.337.130,82		15.337.130,82
Imóveis	6.547.643,46		6.547.643,46
Máquinas e Equipamentos	10.531.949,55		10.531.949,55
Veículos	453.436,10		453.436,10
Móveis e Utensílios	95.800,57		95.800,57
Instalações	653.745,76		653.745,76
Outras Imobilizações	88.302,49		88.302,49
(-) Depreciações Acumuladas	(3.033.747,11)		(3.033.747,11)
INTANGÍVEL	11.196,64		11.196,64
Marcas e Patentes	11.196,64		11.196,64

Arapongas (PR), 20 de Dezembro de 2017.

ANTONIO BANDEIRA
Sócio Administrador
CPF: 106.299.719-00

Eduardo Borges do Carmo
Contador
CRC PR-063842/O-5



ARAMÓVEIS INDUSTRIAS DE MÓVEIS LTDA		CNPJ 75.341.800/0001-75		BALANCETE SINTETICO COMPARATIVO DE OUTUBRO E NOVEMBRO/2017			
PASSIVO				SALDOS EM			
DESCRIÇÃO		31/10/2017	R\$	30/11/2017	R\$		
PASSIVO		42.648.477,80		42.902.315,26			
CIRCULANTE		11.433.057,20		12.584.114,71			
Financiamentos - Capital de Giro		1.555.671,22		2.750.414,72			
Fornecedores		1.409.216,90		1.517.802,66			
Bancos C/ Garantida / Vinculadas		2.782.841,61		2.563.989,52			
Adiantamento de Clientes		1.486.409,78		1.544.972,21			
Provisão P/ Férias E 13. Salario		914.323,04		914.323,04			
Obrigações Trabalhistas		317.199,67		279.440,32			
Parcelamento de Tributos		124.536,93		207.380,17			
Encargos Sociais S/ Salários		1.247.390,47		1.260.150,53			
Cheques a Compensar		258.711,96		234.841,27			
Contribuições Sociais		1.011.160,44		1.000.414,72			
Outros Débitos		67.802,09		56.455,90			
Impostos a Pagar		257.793,09		253.929,65			
EXIGÍVEL A LONGO PRAZO		44.965.059,41		44.511.137,72			
Credores da Recuperação Judicial		30.292.461,58		30.292.461,58			
Débitos com Sócios e Interligadas		3.054.360,45		2.843.936,48			
Parcelamento de Tributos		11.618.237,38		11.374.739,66			
PATRIMÔNIO LÍQUIDO		(13.749.638,81)		(14.192.937,17)			
Capital Integralizado		12.400.000,00		12.400.000,00			
Resultados Acumulados		(26.149.638,81)		(26.592.937,17)			

Nota1: O presente balancete não contempla (relativamente a abril) no Exigível a Longo Prazo os Débitos incluídos na Recuperação Judicial
Nota2: O presente balancete (relativamente a abril) não contempla no Exigível a Longo Prazo os Débitos Tributários parcelados.

Arapongas (PR), 20 de Dezembro de 2017.

ANTONIO BANDEIRA
Sócio Administrador
CPF: 106.299.719-00

Eduardo Borges do Carmo
Contador
CRC PR-063842/O-5





Adriana Luciano Kothe
Contadora
CRC-PR 60134/O-1
CONPEJ 02.00.0708

Perícia Contábil, Financeira e Trabalhista

ANEXO 2

Demonstrações Contábeis - DEZEMBRO/2017

ARAMÓVEIS INDÚSTRIAS REUNIDAS DE MÓVEIS E ESTOFADOS LTDA

Documento assinado digitalmente, conforme MP nº 2.200-2/2001, Lei nº 11.419/2006, resolução do Projudi, do T.JPR/OE
Validação deste em <https://projudi.tjpr.jus.br/projudi/> - Identificador: PJDLF RKHBH JJYZM 7NWSK



ARAMÓVEIS INDÚSTRIAS DE MÓVEIS LTDA CNPJ 75.341.800/0001-75 BALANCETE SINTETICO COMPARATIVO DE NOVEMBRO E DEZEMBRO/2017				
ATIVO				
DESCRIÇÃO	SALDO EM			
	30/11/2017	R\$	31/12/2017	R\$
ATIVO				
CIRCULANTE				
DISPONÍVEL				
Caixa	42.902.315,26		42.945.645,35	
Bancos	24.493.865,57		24.539.504,74	
	223.367,99		418.492,03	
CREDITOS				
Bancos C/ Garantida e Vinculadas	41.025,56		31.384,11	
Clientes	182.342,43		387.107,92	
(-) Titulos Descontados e Vendor	20.443.308,27		20.027.574,51	
Adiantamentos	2.397.099,69		2.320.204,81	
Impostos a Recuperar	19.331.753,77		19.085.857,97	
Outros Créditos	(4.328.906,52)		(5.030.570,43)	
ESTOQUES				
Matéria Prima, Material Secundário e Embalagens	1.993.605,41		2.277.650,92	
Produtos em Elaboração	824.535,00		1.104.386,60	
Produtos Acabados	225.220,92		270.044,64	
DESPESAS A APROPRIAR	3.827.189,31		4.093.438,20	
NAO CIRCULANTE				
REALIZÁVEL A LONGO PRAZO				
Créditos com Sócios e Empresas Interligadas	18.408.449,69		18.406.140,61	
Depósitos Judiciais e Administrativos	2.877.726,79		2.875.417,71	
Créditos Eletrobrás	2.711.515,91		2.710.200,11	
INVESTIMENTOS				
Participações Societárias	141.068,80		140.075,52	
Outros Investimentos	25.142,08		25.142,08	
IMOBILIZADO				
Imóveis	182.395,44		182.395,44	
Máquinas e Equipamentos	164.167,54		164.167,54	
Veículos	18.227,90		18.227,90	
Móveis e Utensílios	15.337.130,82		15.337.130,82	
Instalações	6.547.643,46		6.547.643,46	
Outras Imobilizações	10.531.949,55		10.531.949,55	
(-) Depreciações Acumuladas	453.436,10		453.436,10	
INTANGÍVEL				
Marcas e Patentes	95.800,57		95.800,57	
	653.745,76		653.745,76	
	88.302,49		88.302,49	
	(3.033.747,11)		(3.033.747,11)	
	11.196,64		11.196,64	
	11.196,64		11.196,64	

Arapongas (PR), 20 de Janeiro de 2017.

ANTONIO BANDEIRA
Sócio Administrador
CPF: 106.299.719-00

Eduardo Borges do Carmo
Eduardo Borges do Carmo
Contador
CRC PR-063842/O-5



ARAMÓVEIS INDUSTRIAS DE MÓVEIS LTDA CNPJ 75.341.800/0001-75 BALANCETE SINTETICO COMPARATIVO DE NOVEMBRO E DEZEMBRO/2017				
PASSIVO				
DESCRIÇÃO	SALDOS EM			
	30/11/2017	R\$	31/12/2017	R\$
PASSIVO	42.902.315,26		42.945.645,35	
CIRCULANTE	12.584.114,71		12.923.142,35	
Financiamentos - Capital de Giro	2.750.414,72		2.116.505,28	
Fornecedores	1.517.802,66		2.066.562,34	
Bancos C/ Garantida / Vinculadas	2.563.989,52		2.543.974,22	
Adiantamento de Clientes	1.544.972,21		1.491.109,98	
Provisão P/ Férias E 13. Salario	914.323,04		869.084,01	
Obrigações Trabalhistas	279.440,32		252.338,47	
Parcelamento de Tributos	207.380,17		192.486,97	
Encargos Sociais S/ Salários	1.260.150,53		1.394.285,10	
Cheques a Compensar	234.841,27		223.046,18	
Contribuições Sociais	1.000.414,72			
Outros Débitos	56.455,90		64.066,46	
Impostos a Pagar	253.929,65		1.709.683,34	
EXIGÍVEL A LONGO PRAZO	44.511.137,72		44.053.565,81	
Credores da Recuperação Judicial	30.292.461,58		30.292.461,58	
Débitos com Sócios e Interligadas	2.843.936,48		2.556.021,75	
Parcelamento de Tributos	11.374.739,66		11.205.082,48	
PATRIMÔNIO LÍQUIDO	(14.192.937,17)		(14.031.062,81)	
Capital Integralizado	12.400.000,00		12.400.000,00	
Resultados Acumulados	(26.592.937,17)		(26.431.062,81)	

Nota1: O presente balancete não contempla (relativamente a abril) no Exigível a Longo Prazo os Débitos incluídos na Recuperação Judicial

Nota2: O presente balancete (relativamente a abril) não contempla no Exigível a Longo Prazo os Débitos Tributários parcelados.

Arapongas (PR), 20 de Janeiro de 2017.

ANTONIO BANDEIRA
 Sócio Administrador
 CPF: 106.299.719-00

Eduardo Borges do Carmo
 Eduardo Borges do Carmo
 Contador
 CRC PR-063842/O-5



ARAMÓVEIS INDÚSTRIAS DE MÓVEIS LTDA CNPJ 75.341.800/0001-75 DEMONSTRATIVO COMPARATIVO DE NOVEMBRO E DEZEMBRO/2017 DEMONSTRAÇÃO DO PERÍODO			
DESCRIÇÃO	ACUMULADO DO ANO		RESULTADO DO MES
	30/11/2017	31/12/2017	DEZEMBRO/2017
RECEITA OPERACIONAL BRUTA	44.157.834,98	48.691.380,00	4.533.545,02
Venda de Produtos Acabados	44.055.601,78	48.576.945,20	4.521.343,42
Outras Vendas	102.233,20	114.434,80	12.201,60
(-) IMPOSTOS S/ VENDAS	(6.871.933,91)	(7.592.550,53)	(720.616,62)
Icms	(3.416.820,65)	(3.781.944,95)	(365.124,30)
Cofins	(2.838.858,78)	(3.130.943,35)	(292.084,57)
Pis	(616.254,48)	(679.662,23)	(63.407,75)
(=) RECEITA OPERACIONAL LIQUIDA	37.285.901,07	41.098.829,47	3.812.928,40
(-) CUSTO DOS PRODUTOS VENDIDOS	(30.259.320,90)	(33.115.282,46)	(2.855.961,56)
(=) LUCRO BRUTO	7.026.580,17	7.983.547,01	956.966,84
RECEITAS FINANCEIRAS	878.715,72	752.442,16	73.726,44
OUTRAS RECEITAS OPERACIONAIS	32.811,12	33.548,21	737,09
(-) DESPESAS OPERACIONAIS	(9.878.098,27)	(10.549.404,50)	(871.306,23)
Despesas Financeiras e Bancárias	(3.120.647,57)	(3.373.216,36)	(252.568,79)
Fretes S/ Vendas	(737.121,00)	(803.937,38)	(66.816,38)
Comissões S/ Vendas	(887.533,26)	(766.008,60)	(78.475,34)
Propaganda e Publicidade	(818.187,52)	(858.742,38)	(41.584,86)
Despesas Com Pessoal	(845.996,88)	(1.003.675,37)	(157.678,49)
Outras Despesas Comerciais	(365.556,64)	(392.561,13)	(27.004,49)
Despesas Tributárias	(180.653,71)	(191.351,26)	(10.697,55)
Pró-Labore	(580.906,48)	(633.716,16)	(52.809,68)
Material Consumo e Expediente	(52.996,51)	(58.290,07)	(5.293,56)
Honorários Profissionais	(1.313.436,88)	(1.409.630,90)	(96.194,02)
Encargos Sociais	(479.275,70)	(521.392,12)	(42.116,42)
Outras Despesas Administrativas	(43.588,28)	(46.290,71)	(2.702,43)
Despesas de Viagem	(93.898,11)	(104.133,13)	(10.235,02)
Manutenção e Reparo de Bens	(181.672,74)	(195.900,48)	(14.377,74)
Água, Telefone e Energia Elétrica	(73.881,70)	(81.104,66)	(7.222,96)
Seguros	(83.612,20)	(87.974,25)	(4.362,05)
Correios	(19.263,09)	(20.429,54)	(1.166,45)
(=) LUCRO LÍQUIDO OPERACIONAL	(1.939.991,26)	(1.779.867,12)	160.124,14
RESULTADOS NÃO OPERACIONAIS	19.451,14	21.189,91	1.738,77
Ganhos na Venda de Bens do Ativo Não Circulante	19.451,14	21.256,27	1.805,13
Outras Receitas e Despesas Não Operacionais	-	(66,38)	(66,38)
Baixa de Créditos Incobráveis	-	-	-
(=) RESULTADO ANTES PROVISÃO IMPOSTO DE RENDA	(1.920.540,12)	(1.758.677,21)	161.862,91
(-) PROVISÃO IMPOSTO DE RENDA S/ LUCRO REAL	-	-	-
(=) RESULTADO DO PERÍODO	(1.920.540,12)	(1.758.677,21)	161.862,91

Arapongas (PR), 20 de Janeiro de 2017.

ANTÔNIO BANDEIRA
Sócio Administrador
CPF: 106.299.719-00

Eduardo Borges do Carmo
Contador
CRC PR-063842/O-5

